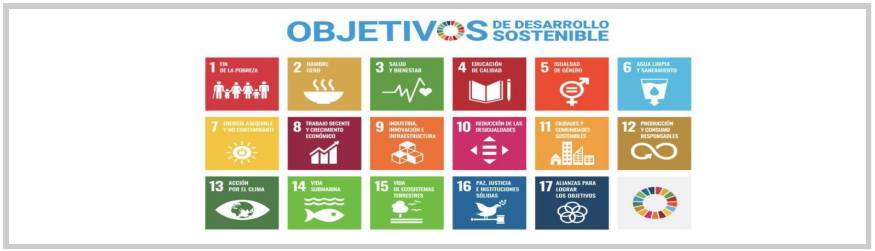

¿Qué es AfriCan Coop?

AfriCan Coop es una plataforma de **innovación social y medioambiental** basada en el marco de valores de la **Economía del Bien Común (EBC) y los Objetivos de Desarrollo Sostenible (ODS)**[1], cuyo fin esencial es propiciar la construcción de un futuro respetuoso, durable y en cohesión social, en donde las personas sean la prioridad.

Vocación: ¿qué nos inspiró?

La primera idea de una plataforma de partenariados PPP[2] Coop surge en el **2019**, tras una visita de una delegación de empresarios y alcaldes a una de las regiones más frágiles de **Gambia (Kuntaur).** De tales relaciones se concluye intereses comunes que dan lugar a la firma del "Pacto de los Alcaldes". El alcalde de Kuntaur negocia, a cambio de inversiones de alto nivel en desarrollo sostenible, una contribución comunitaria de terrenos, puerto fluvial y otras instalaciones, con el objetivo de convertirlo en una zona de alto interés en desarrollo económico.

Surge ya a finales de 2020 la inspiradora idea de una asociación con una ambición más amplia y para ponerse al nivel del **talento y las redes existentes** en el continente vecino, que se concibe como una lanzadera de proyectos, aglutinadora de iniciativas, consorcios, programas y actuaciones bidireccionales haciendo **atractiva la ZEC para empresas con propósito interesadas en diversificar la economía hacia negocios sostenibles en ambas orillas de la región geográfica vecina**.

[1] La Economía del Bien Común (EBC) ofrece un enfoque general que permite analizar e implementar los diferentes Objetivos de Desarrollo Sostenible (ODS o Agenda 2030)

[2] Partenariado Público Privado (hace referencia al ODS 17)

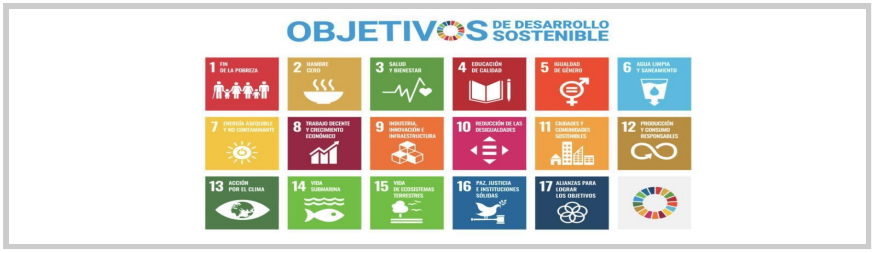

Nuestro propósito y misión ¿El para qué? y ¿donde?

La asociación AfriCan Coop pretende innovar para la **diversificación económica respetuosa y realista**, tanto en Canarias como en los países del África Subsahariana, a su vez orientado a compartir **espacios comunes en los que se nutran y fluyan alianzas, acuerdos, colaboraciones**, con inversores, corporaciones, instituciones, directores de proyectos, emprendedores, partenariados públicos-privados (PPP), etc., y así formar una sólida **red de trabajo** compuesta por expertos, de organizaciones e instituciones tanto de nuestras islas como del continente vecino, presentes o desde la diáspora de los diferentes países, atrayendo conocimiento e inversión.

Nuestra Visión:

Con la visión de captar, capitalizar y desplegar innovación social y medioambiental participativa y de cohesión social en el África Occidental, siendo además Canarias un lugar estratégico como frontera del Sur de Europa, territorio ultraperiférico y región de alto interés (así calificada por la Comisión Europea (CE) por su ubicación geopolítica y por su riqueza cultural y material), AfriCan Coop participará en el diseño e implementación de iniciativas desde las fases iniciales a las avanzadas, con el fin de impactar sobre el desarrollo sostenible social, ambiental y económico en el territorio africano.

Nuestra Cultura corporativa:

Aplicando los principios inspiradores de la Agenda 2030: Personas, Paz, Partenariado, Planeta y Prosperidad (las 5Ps), **AfriCan Coop inspira y facilita alianzas de excelencia, promueve la creación de empleo, el refuerzo de la cohesión social y el acceso a los derechos fundamentales, sin dejar a nadie atrás.**

Asociación **AfriCan Coop**

Camino Pesquero Del Sol, 52ª, 38109 Boca Cangrejo, El Rosario, Tenerife, España

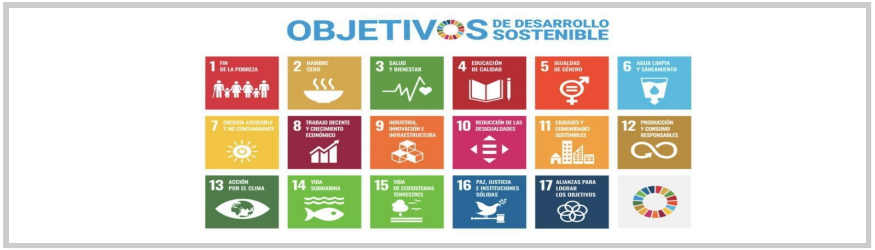

Árbol de la Economía Social y Solidaria

Los Valores de AfriCan Coop:

La vida interna de la Asociación, así como el conjunto de las actividades y proyectos a realizar se rigen por los siguientes valores:

1. **La dignidad humana.** Cada ser humano es valioso en sí mismo, digno de protección y exclusivamente único. La persona está por encima de cualquier cosa material. Las personas y su dignidad deberán situarse en el centro de la toma de decisiones.
2. La **solidaridad**. Partiendo del principio del cuidado mutuo, la solidaridad supone ofrecer una asistencia mutua y desinteresada a otras personas en casos de emergencia y situaciones difíciles. Debe considerarse como una obligación asumir la responsabilidad de proteger a los más débiles.
3. La **justicia social**. Entendida como un objetivo que contempla el reparto adecuado de bienes, recursos y poder, así como de oportunidades y obligaciones.
4. La sostenibilidad ambiental. La organización tiene el reto de contribuir al desarrollo sostenible, definido como el desarrollo capaz de satisfacer las necesidades de la generación actual sin poner en peligro a las generaciones futuras.
5. La **transparencia**. La transparencia es un requisito básico para que los grupos de interés puedan decidir democráticamente y se pueda prevenir la corrupción. La transparencia es la divulgación de toda la información relacionada con el Bien Común sin excepción.
6. La **participación democrática**. Implica la participación de los grupos de interés respectivos en las decisiones de la organización, especialmente aquellos que se ven afectados de una forma especial en cada caso. Debe involucrarse a los afectados tanto como sea posible.

Asociación **AfriCan Coop**

Camino Pesquero Del Sol, 52ª, 38109 Boca Cangrejo, El Rosario, Tenerife, España

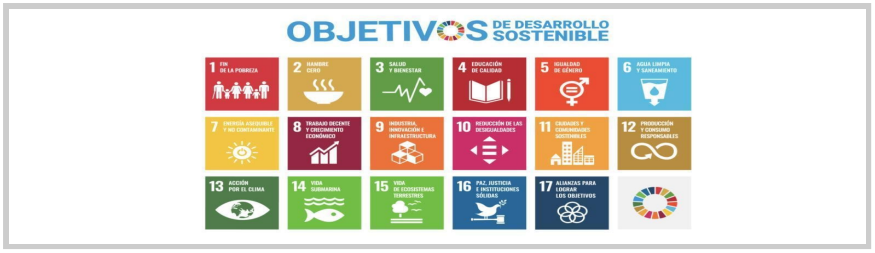

¿Porqué es necesaria la innovación creada a través de AfriCan Coop?

Puntos Fuertes:

Canarias es para España y Europa, desde un enfoque geo-estratégico un lugar privilegiado, con un elevado desarrollo económico-comercial y cultural, con un clima saludable, productivo, que lo convierte en un territorio excepcional para poner en práctica iniciativas como es AfriCan Coop.

- Su base innovadora está asentada en la Economía del Bien Común (EBC) en estrecha relación con. Los indicadores de los 17 ODS (Agenda 2030), es el **caldo de cultivo perfecto para promover y concentrar a los agentes público-privados y juntos promocionar entornos participativos y sostenibles** desde el territorio de Canarias hacia las costas vecinas de África Occidental.
- La estrategia de AfriCan Coop se estructura según el enfoque de la teoría del cambio y herramientas de alto nivel, en un "Plan de Estratégico y planes anuales de Acción" elaborados para lograr la misión inspiradora antes mencionada, en la que están presentes en todo momento los valores inherentes a nuestra cultura organizativa, orientada al Bien Común y a causar el impacto positivo sobre los individuos. Con este plan se presenta el **diseño del camino a trazar en un plazo temporal de forma realista y concreta, con capacidad de luchar contra el cortoplacismo actual, generando acciones de progreso factibles y con resultados medibles en tiempo real**.

Es por ello que:

- ✔ AfriCan Coop tiene por objetivo principal **generar oportunidades de innovación social y de desarrollo económico sostenible, con una visión de región compartida (África-Canarias).**
- ✔ AfriCan Coop tiene la **potencialidad de servir de plataforma para la captación de fondos públicos y privados en un contexto de alto nivel de experiencia, calidad y redes de trabajo eficientes.**

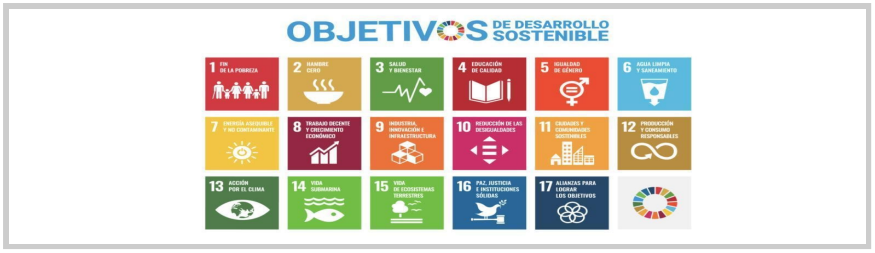

Entorno de Innovación:

Oportunidades: ¿Que nos hace diferentes a AfriCan Coop frente a otros Entes?

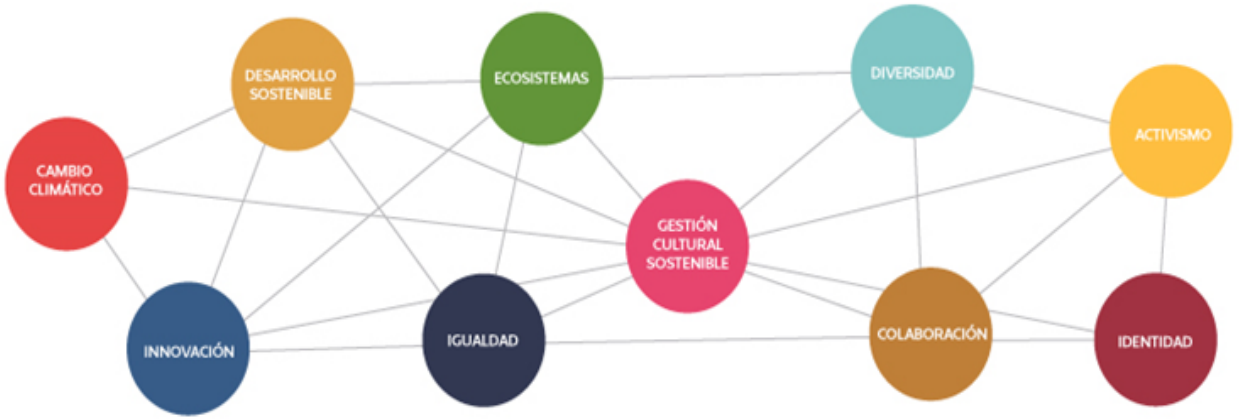

La existencia de AfriCan Coop se justifica porque actúa directamente sobre estos puntos débiles y amenazas del entorno en el que interviene:

1. Factores de vulnerabilidad en Canarias con perfiles altísimos de desempleo (35% de pobreza y más del 30% de paro).

2. Las corrientes migratorias: Canarias podría representar un punto de anclaje para reinsertar personas migrantes de alto valor y favorecer su retorno como promotores de desarrollo económico. La historia de migración canaria y de otras regiones europeas son ejemplos de desarrollo económico a través de las remesas de migrantes en el exterior. Del mismo modo, el continente africano puede representar una tierra de oportunidades para nuevas migraciones con un enfoque cooperativo y respetuoso.

3. Fuentes de Financiación: Posee condiciones especiales favorables para ser receptoras de fondos privados de todas las fuentes y también acceso a financiación pública europea y africana desde las islas y en los países receptores. Canarias, al ser parte de la Macaronesia y zona ultra periférica de la UE tiene acceso a proyectos MAC y otras fuentes debido a su condición relacionada con zonas PEV o G5, por ser receptora de migración Subsahariana. Esto puede facilitar la mutualización estratégica de fondos público-privados.

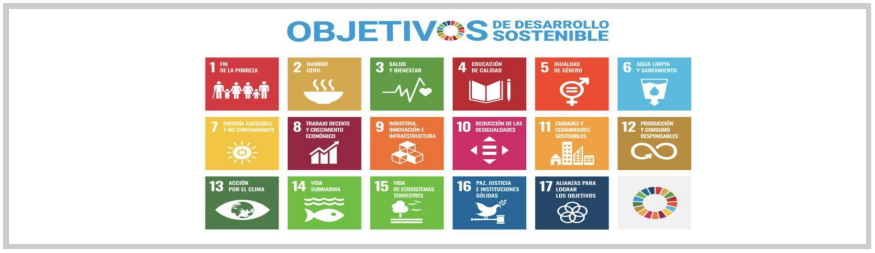

Nuestro capital humano: ¿Quienes participamos?

Tras apenas unos meses de constitución (desde enero de 2021) y más de un año de colaboracion para reforzar nuestro "compromiso corporativo", con un prometedor encaje de valor añadido surgido de la participación de 21 personas socias fundadoras (ver curriculum del grupo en anexo), a las que se han unido otras personas colaboradoras y redes de trabajo en el mundo, materializaremos el desarrollo económico integral y sostenible con enfoque multiactor, perfil multisectorial, multidimensional y con una potente visión sistémica.

Entre los participantes de AfriCan Coop se encuentran personas expertas en ámbitos geográficos y/o especialistas sectoriales, empresarias y emprendedoras sociales, investigadoras y académicas, consultoras y/o con experiencia en la cooperación, así como instituciones públicas y privadas, siendo acogida toda aportación relevante multicultural con intereses en replicar la potencialidad de Canarias hacia África y viceversa, sin dejar a nadie atrás.

Nuestros especialistas se ubican en diversos campos de conocimiento y especialización, como son, entre otros ejemplos de multisector y enfoque sistémico:

1. Liderazgo político
2. Resiliencia y creación de entornos de promoción del trabajo digno y educación de calidad
3. Empresas con propósito y EBC; Finanzas éticas
4. Vivienda sostenible y urbanismo responsable
5. Energías limpias y sostenibles, consumo consciente y reciclaje
6. Salud, nutrición y medios de vida en "One Health"[3]

[3] OMS: concepto de Salud integral e Intersectorial

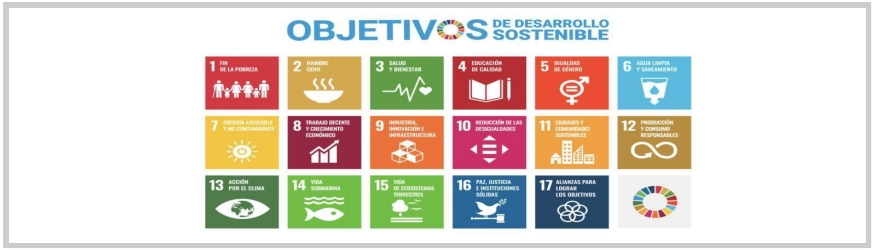

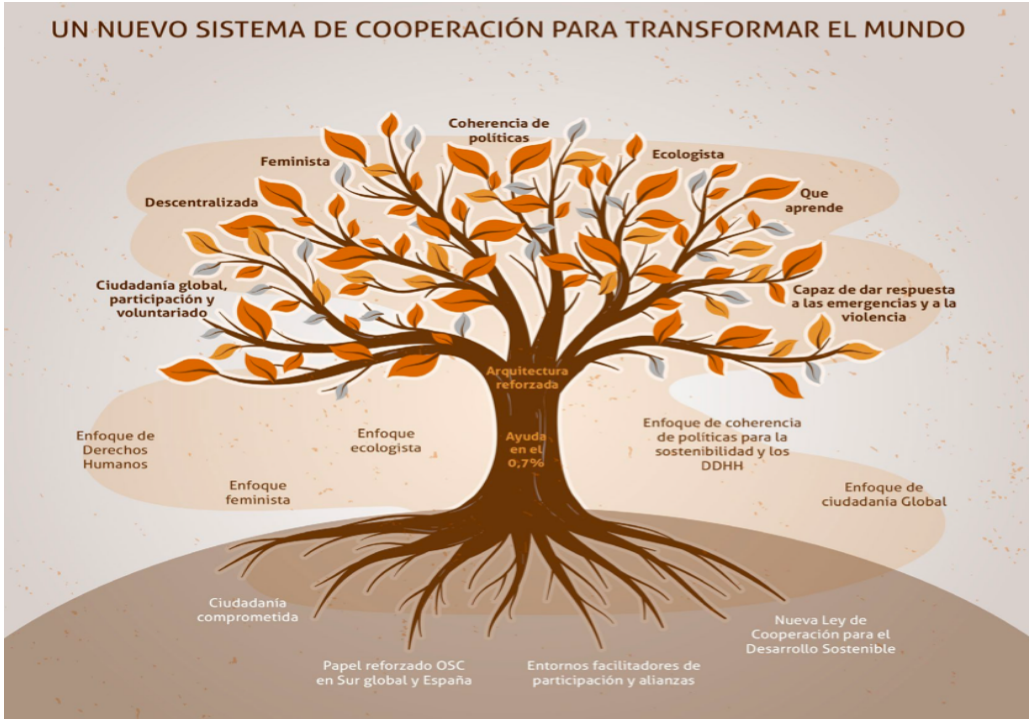

Nuestra propuesta de valor

Somos **expertos en África, a través de redes establecidas tras más de 10 años de conexión con expertos y OSCs**[4] y poseemos una red de expertos con alto nivel multidisciplinar y conocimientos, **capaz de promover alianzas** que den lugar a la generación del impacto positivo en los PPP. Nuestra **posición estratégica** sumada a un buen conocimiento de la región nos posiciona como **plataforma de alta influencia en desarrollo económico sostenible** (EBC + ODS) para los países de la zona.

AfriCan Coop es en sí misma una oportunidad de alto interés para todas las personas interesadas en la región, pues su capacidad de realizar **sólidos diagnósticos integrales adaptados al contexto,** necesidades, ideas, potencialidades, e identificación de los impulsores de desarrollo sostenible en las zonas de actuación, la convierten en una **innovadora herramienta**[5] **de alto valor para los actores en ambos lados.**

[4] Organizaciones de la Sociedad Civil. Organizaciones locales, creadas por la sociedad civil en base a las problemática, prioridades y necesidades del contexto: desarrollo de masa crítica, transferencia directa de recursos y conocimiento, cooperación en áreas y actividades prioritarias, evitando descoordinación y duplicación de recursos o iniciativas

[5] Enfoque *win-win* con participación, apropiación y empoderamiento

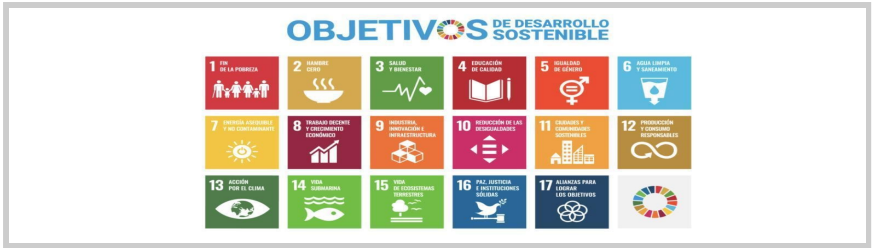

Objetivos previstos en 2021:

A continuación, presentamos el Plan de Actuación y su Cronograma del presente año en curso:

Anualidades	2021												2022	
Materias	Enero	Febrero	Marzo	Abril	Mayo	Junio	Julio	Agosto	Septiembre	Octubre	Noviembre	Diciembre	Enero	Febrero
Fin Estatutos y Constitución														
Registro														
Capacidad de actuar, contratar y recibir subvenciones														
Organigrama y roles personas JD, y AG (equipos)														
Plan Estratégico 5 años y Plan de Captación de Fondos														
RI, Código de Conducta y procedimientos en cada departamento														
Estrategia de Alianzas, partenariados y Consorcios														
Captación de fondos														
Escritura de proyectos														
Arranque y ejecución del diagnóstico Kuntaur														
Preparación diagnóstico N'Zerekore														
Lanzamiento AfriCan Coop y Campaña de Crowdfunding														

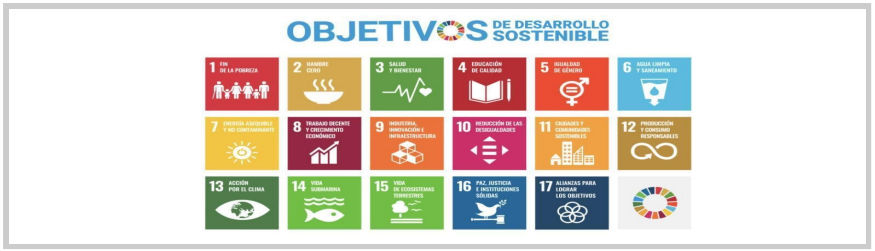

"**AfriCan Coop** es una plataforma de innovación social y medioambiental basada en el marco de valores de la **Economía del Bien Común y los Objetivos de Desarrollo Sostenible**, cuyo fin esencial es propiciar la construcción de un futuro respetuoso, durable y en cohesión social, en donde las personas sean la prioridad"

Asociación **AfriCan Coop**

Camino Pesquero Del Sol, 52ª, 38109 Boca Cangrejo, El Rosario, Tenerife, España